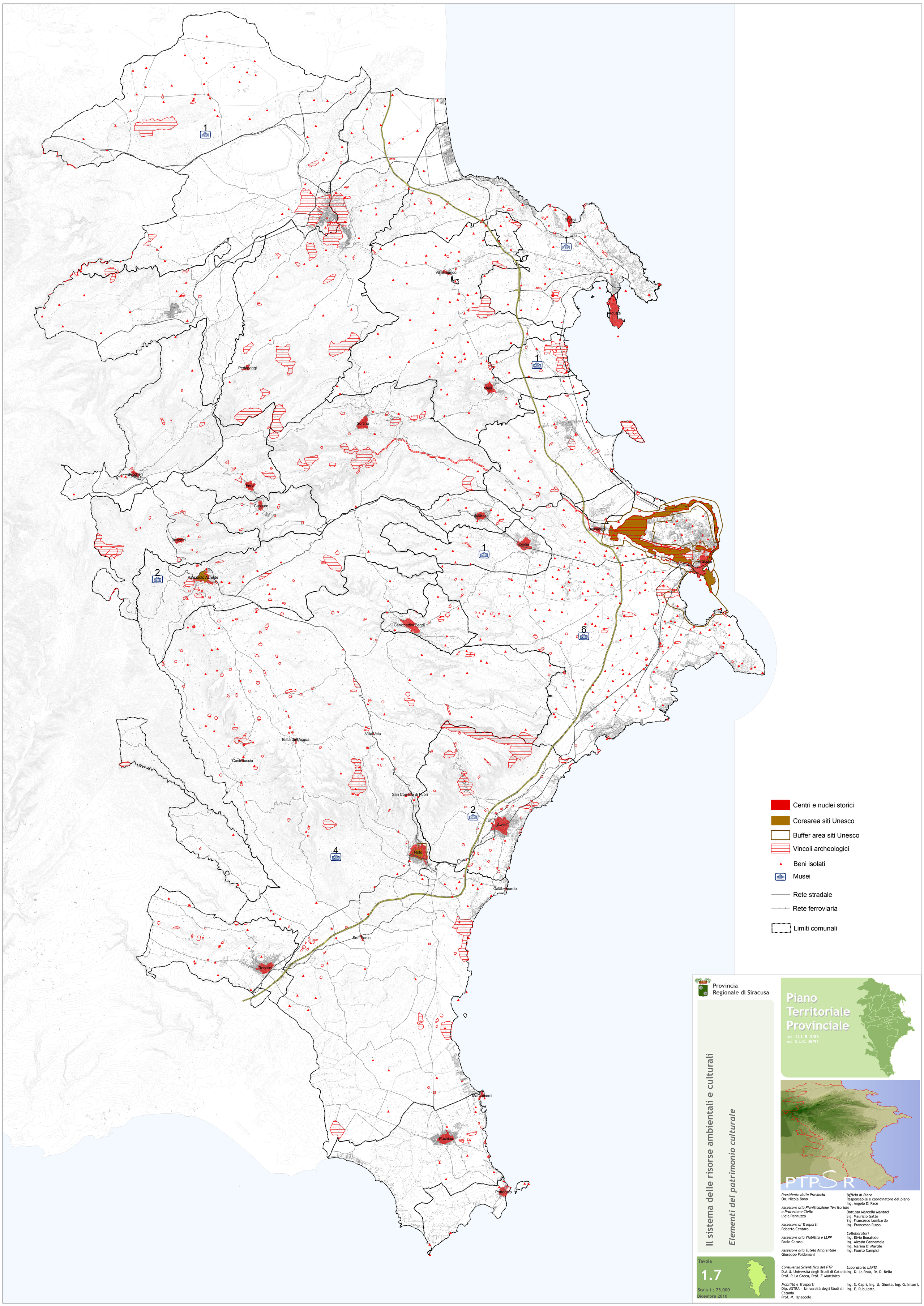
Brucoli
Augusta
Villasmundo
Pedagaggi
Melilli
Sortino
Buccheri
Ferla
Cassaro
Solarino
Belvedere
Floridia
Siracusa
Buscemi
Palazzolo Acreide
Canicattini Bagni
Testa dell'Acqua
Villa Vela
Castelluccio
San Corrado di Fuori
Avola
Noto
Calabernardo
San Paolo
Rosolini
Marzamemi
Pachino
Portopalo
Centri e nuclei storici
Corearea siti Unesco
Buffer area siti Unesco
Vincoli archeologici
Beni isolati
Musei
Rete stradale
Rete ferroviaria
Limiti comunali
Provincia Regionale di Siracusa
Piano Territoriale Provinciale
art. 12 L.R. 9/86
art. 5 L.R. 48/91
Il sistema delle risorse ambientali e culturali
Elementi del patrimonio culturale
PTPSR
Tavola
1.7
Scala 1 : 75.000
Dicembre 2010
Presidente della Provincia
On. Nicola Bono
Assessore alla Pianificazione Territoriale e Protezione Civile
Lidia Pannuzzo
Assessore ai Trasporti
Roberto Centaro
Assessore alla Viabilità e LLPP
Paolo Caruso
Assessore alla Tutela Ambientale
Giuseppe Poidomani
Ufficio di Piano
Responsabile e coordinatore del piano
Ing. Angelo Di Pace
Dott.ssa Marcella Mantaci
Sig. Maurizio Gatto
Sig. Francesco Lombardo
Ing. Francesco Russo
Collaboratori
Ing. Elvio Bonafede
Ing. Alessio Cannamela
Ing. Marina Di Martile
Ing. Fausto Campisi
Consulenza Scientifica del PTP
D.A.U. Università degli Studi di Catania
Prof. P. La Greca, Prof. F. Martinico
Laboratorio LAPTA
Ing. D. La Rosa, Dr. D. Bella
Mobilità e Trasporti
Dip. ASTRA - Università degli Studi di Catania
Prof. M. Ignaccolo
Ing. S. Capri, Ing. U. Giunta, Ing. G. Inturri, Ing. E. Rubulotta